Comune di Rignano Flaminio (Rm)

PIANO URBANISTICO GENERALE COMUNALE (PUGC)

DOCUMENTO PRELIMINARE DI INDIRIZZO

GRUPPO DI PROGETTO

Ing. Francesco Rubeo
(capogruppo e coordinatore)

Prof. Ing. Giuseppe Imbesi
Arch. Paola Nicoletta Imbesi
Ing. Pietro Marco Riggio (Collaboratore)

STUDIO AGRONOMICO TIRRENO
Dott. Agr. Riccardo Benedetti
Dott. Agr. Roberto Fagioli

Dott. Geol. David Simoncelli

Adottato con
Delibera C.C. n°
del

Sindaco
Fabio Di Lorenzi

Assessore all'Urbanistica
Arch. Guglielmo Agostinelli

Responsabile del procedimento
Geom. Gian Cristino Rasi

Tavola
A2.4

Il quadro dei vincoli sovraordinati

Scala 1:10.000 *Dicembre 2016*

LEGENDA

Vincoli dal PTPR

Vincoli dichiarativi- aree di notevole interesse pubblico (Dl 42/2004)

- Beni d'insieme:vaste località con valore estetico tradizionale, bellezze panoramiche (art 136 Dlvo 42/04; Vincoli Paesaggistici L.1497/39 ; PTPR art.8)

Vincoli ricognitivi di legge (Dl 42/2004)

- Aree boscate escluse arre boscate percorse da incendio (art.10 LR24/98,vincolo PTP ex 431/85, PTPR art.38)
- Corsi delle acque pubbliche (art.71 LR 24/98, vincolo PTP ex 431/85, PTPR art.35)
- Ambiti di interesse archeologico già individuati (art.13 LR 24/98, PTPR art. 41)
- Area di interesse archeologico già individuate-beni lineari con fascia di rispetto (art.13 LR 24/98, PTPR art.41)
- Aree di interesse archeologico già individuate-beni puntuali con fascia di rispetto (art.13 LR 24/98, PTPR art. 41)

Vincoli ricognitivi di Piano (Dl 42/2004)
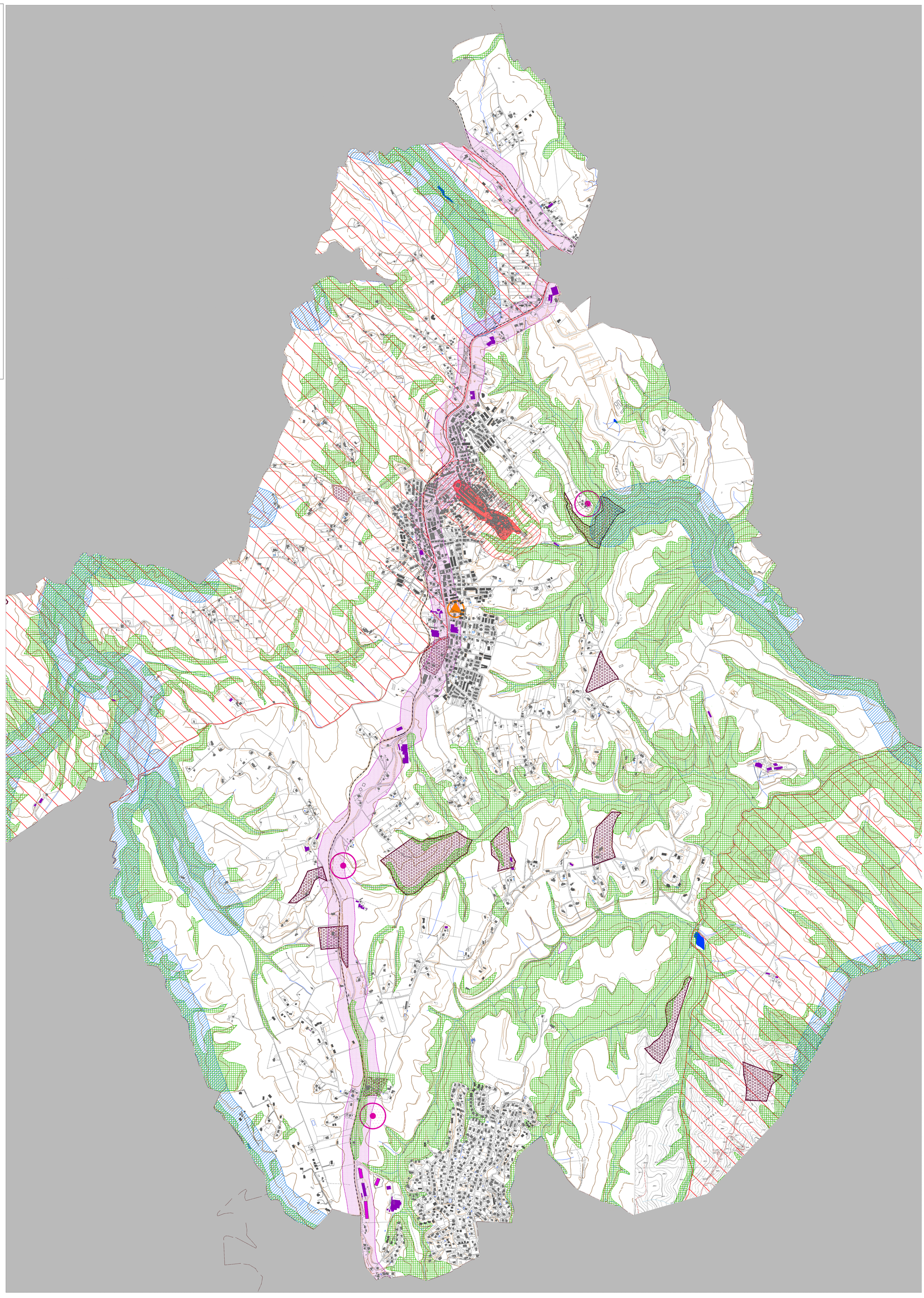
- Insediamenti urbani storici e territori contermini compresi in una fascia dalla profondità di 150 mt (art. 59 e 60 LR 38/99 LR 27/2001 PTPR art.43)
- Beni singoli identitari dell'architettura rurale e relativa fascia di rispetto di 50 mt (art.31 bis 1 LR 24/98 LR 27/2001)